

岡山科学技術専門学校

# 学生募集要項

APPLICATION GUIDE 2025

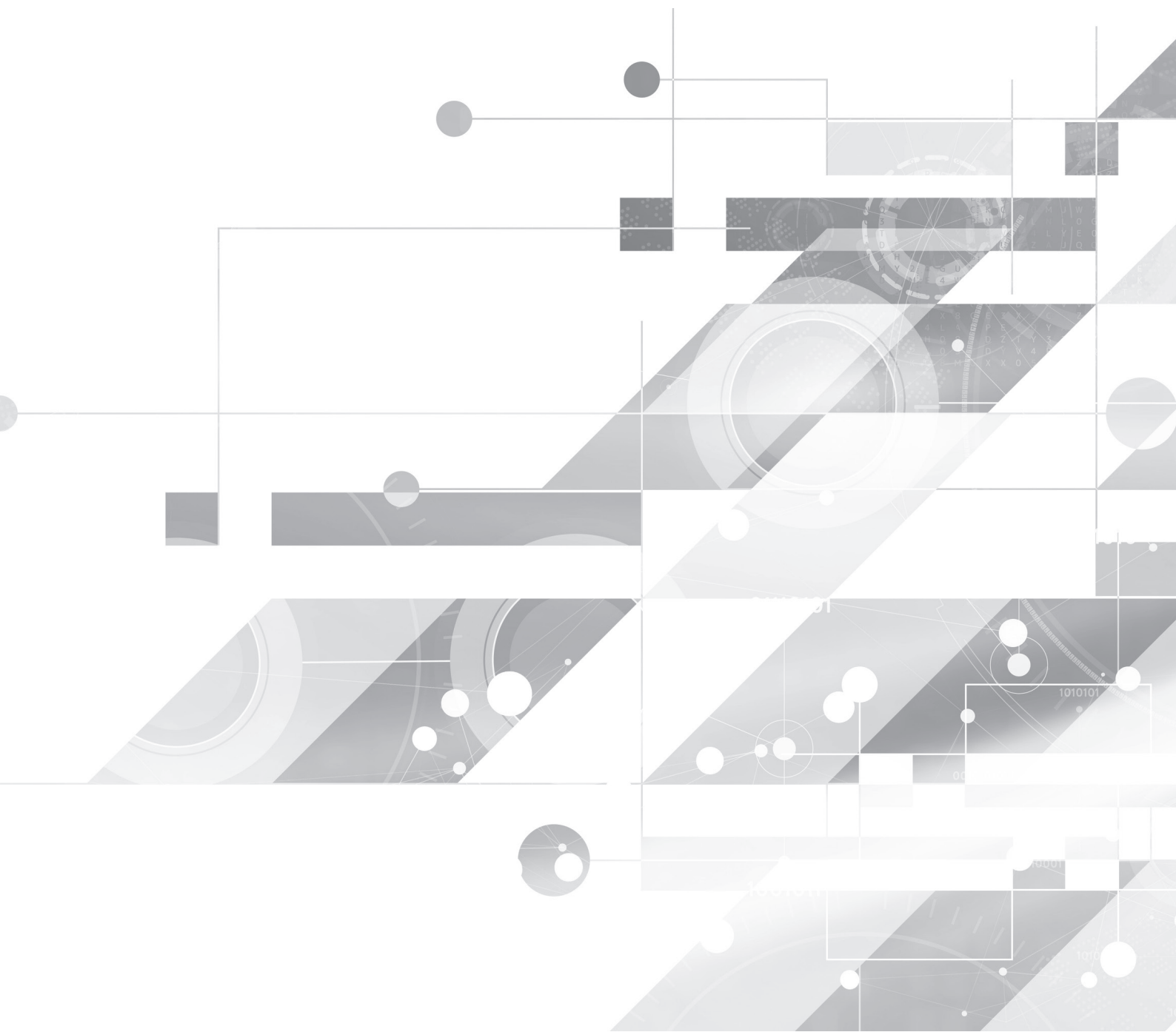

# 2025

外国人留学生入試

# Contents

|                            |    |
|----------------------------|----|
| 1. 学科・修業年限及び定員             | 2  |
| 2. 受験資格                    | 2  |
| 3. 出願締切日・入学試験日             | 3  |
| 4. 出願手続きに必要なもの             | 3  |
| 5. 出願手続きの注意事項              | 3  |
| 6. 出願方法                    | 4  |
| 7. 選考方法                    | 4  |
| 8. 併願制度                    | 4  |
| 9. 合格発表・学納金納入期限・入学手続き      | 4  |
| 10. 学納金・諸費用                | 5  |
| 11. 外国人留学生奨学金              | 5  |
| 12. 大学併修制度について（一級自動車工学研究科） | 6  |
| 13. 資格特典                   | 6  |
| ・入学志願書記入例                  | 7  |
| ・入学志願書                     | 8  |
| ・年間スケジュール・受験票              | 10 |

## アドミッションポリシー

---

岡山科学技術専門学校は、社会に貢献できる確かな技術力と豊かな人間性を備えた、心身ともに逞しい技術者を育成します。  
また卒業生のほとんどは、専攻分野を活かして就職をしています。  
このような特徴を持つ岡山科学技術専門学校は、次のような入学者を求めています。

- ◆本校で学べる分野のいずれかに興味があり、その能力を高めて社会に役立てたいという希望や目標を持っている人
- ◆多様な価値観を持つ人々と協働する意思がある人
- ◆初等・中等教育における学習内容を基礎とする知識、技能を備えた人

## 1

## 学科・修業年限及び定員

| 学 科                     | 修業年限 | 課 程            | 定員 (名) 男女共学 |
|-------------------------|------|----------------|-------------|
| 映 像 音 響 学 科             | 2 年  | 全 日 制<br>(昼間部) | 30          |
| 電 気 通 信 工 学 科           | 2 年  |                | 30          |
| 食 品 生 命 科 学 科           | 2 年  |                | 20          |
| 建 築 工 学 科               | 2 年  |                | 30          |
| 建 築 工 学 研 究 科 ※ 1       | 1 年  |                | 15          |
| 測 量 環 境 工 学 科           | 2 年  |                | 20          |
| 二 級 自 動 車 工 学 科         | 2 年  |                | 50          |
| 一 級 自 動 車 工 学 研 究 科 ※ 2 | 2 年  |                | 15          |
| 国 際 情 報 学 科 ※ 3         | 3 年  |                | 20          |
| 国 際 機 械 工 学 科 ※ 3       | 3 年  |                | 20          |
| 国 際 自 動 車 工 学 科 ※ 3     | 3 年  |                | 75          |
| 進 学 準 備 学 科 ※ 3         | 1 年  |                | 10          |

※ 1 二級建築士の受験資格をお持ちの方、または取得見込みの方が対象です。

※ 2 二級ガソリン自動車整備士・二級ジーゼル自動車整備士資格の両方を取得した方または取得見込みの方で、専門士または短期大学士以上の称号または学位を取得した方または取得見込みの方が対象となります。

※ 3 留学生の入学のみ受け入れます。

## 2

## 受験資格

1. 通常の課程による 12 年間の学校教育を修了した者またはそれに準ずる教育を受けた者で、2025 年 4 月 1 日時点で、18 歳以上の者。
2. 日本国法務大臣により告示されている日本語教育機関において 6 か月以上の教育を受けた者、または学校教育法第一条に規定する学校において 1 年以上の教育を受けた者、または日本語能力試験 N2 以上または当該相当の日本語能力を有する者。
3. 本校において上記と同等の学力があると認められた者。

## 3

## 出願締切日・入学試験日

|           | 第1次      | 第2次      | 第3次     | 第4次      | 第5次      | 第6次     | 第7次    | 第8次     | 第9次    |
|-----------|----------|----------|---------|----------|----------|---------|--------|---------|--------|
| 出願締切日(必着) | 10/7(月)  | 10/21(月) | 11/5(火) | 11/25(月) | 12/9(月)  | 1/20(月) | 2/3(月) | 2/17(月) | 3/3(月) |
| 入学試験日     | 10/12(土) | 10/26(土) | 11/9(土) | 11/30(土) | 12/14(土) | 1/25(土) | 2/8(土) | 2/22(土) | 3/8(土) |

入学試験日は、第1次～第9次までのうち、受験する日を1つ選び、入学志願書に必ず記入してください。

**出願受付期間** 2024年10月1日(火)～2025年3月3日(月)(第1次～第9次)

※受付時間は月～金曜日 9:00～17:30です。

※祝日及び年末年始(12月28日(土)～1月5日(日))は、受付できません。

※各学科共、合格者数が定員に達しましたら受付を締め切ります。(ホームページ上でお知らせします)

## 4

## 出願手続きに必要なもの

| 全員提出    |                          |  |
|---------|--------------------------|--|
| 1       | <input type="checkbox"/> | 入学志願書(P.8 外国人留学生入試用) ※原本を提出(コピーは不可)  |
| 2       | <input type="checkbox"/> | 写真1枚(入学志願書に貼付)<br>※6か月以内に撮影した無背景、無帽、本人単身胸から上のもの(大きさ:縦4cm×横3cm)<br>※裏面に志望学科と氏名を記入 |
| 3       | <input type="checkbox"/> | 受験票・受験票(控)(P.10 右を切り離して同封 外国人留学生入試用)   |
| 4       | <input type="checkbox"/> | 返信用封筒<br>※住所と氏名を記入の上、84円(郵便料金値上げ後は110円)切手を貼付し同封(持参の場合は切手不要)                      |
| 5       | <input type="checkbox"/> | 受験料 ¥20,000<br>※郵送:郵便局またはゆうちょ銀行で「普通為替」に換えて何も記入せず同封 持参:現金でも可                      |
| 6       | <input type="checkbox"/> | 母国での高等学校もしくは高等学校に準ずるものの卒業証明書のコピーと日本語訳 ※入学志願書と合致                                  |
| 7       | <input type="checkbox"/> | 日本語学校の卒業(見込み)証明書   |
| 8       | <input type="checkbox"/> | 日本語学校の成績証明書  |
| 9       | <input type="checkbox"/> | 日本語学校の出席証明書  |
| 10      | <input type="checkbox"/> | 在留カード(両面)のコピー  |
| 該当者のみ提出 |                          |  |
| 11      | <input type="checkbox"/> | 日本語能力試験(JLPT)合格証明書のコピー ※N3以上合格者のみ  |
| 12      | <input type="checkbox"/> | 最終学歴の卒業(見込み)証明書 ※日本語学校卒業後、上級学校に在籍または卒業した者のみ                                      |
| 13      | <input type="checkbox"/> | 最終学歴の成績証明書 ※日本語学校卒業後、上級学校に在籍または卒業した者のみ   |
| 14      | <input type="checkbox"/> | 最終学歴の出席証明書 ※日本語学校卒業後、上級学校に在籍または卒業した者のみ   |

## 5

## 出願手続きの注意事項

1. 入学志願書には黒のボールペンを用い、自筆で丁寧に書くこと。(消すことのできるボールペンは使用しないでください)
2. 各提出書類には、パスポートに記載されている本名、生年月日を用いること。
3. 受験料は、郵送の場合、郵便局で普通為替(¥20,000)に換えて、何も記入せず出願用封筒に同封すること。直接持参する場合は現金でも可。
4. 本校所定の出願用封筒に必要事項を記入の上、入学志願書等の書類を入れて郵便局で書留扱いにして送付すること。
5. 試験前日までに受験票が手元に届かない場合は、入試事務局にお問い合わせください。

 0120-45-7171 平日9:00～17:30

## 6

## 出願方法

## 1. 郵送による出願の場合

所定の出願書類及び受験料（普通為替）を本校所定の出願用封筒に入れ、必ず書留扱いにして郵送してください。（郵送にて受験票を返送します）

## 2. 持参による出願の場合

所定の出願書類に受験料（現金可）を添えて、出願用封筒と共に入試事務局に提出してください。（その場で受験票のお渡しができます）

**受付時間** 月～金曜日 9:00～17:30（ただし、祝日及び年末年始（12月28日（土）～1月5日（日））は受付できません）

※一度受理した出願書類及び受験料は返還できませんのでご了承ください。

## 7

## 選考方法

書類審査

適性試験

国語・数学を中心とした基礎学力を問う試験

日本語試験

面接試験

## 8

## 併願制度

併願受験者はこの制度が利用できます。入学金を除く学費（授業料・設備維持費）の納入は、併願する学校の合格発表日まで延期することができます。なお、大学・短大等、他の学校への進学が決定した者は、その旨を本校へ速やかに連絡してください。

※学費納入の延期希望者は、入学志願書の併願欄に併願校名とその合格発表日を明記してください。

## 9

## 合格発表・学納金納入期限・入学手続き

| 入学試験日                |              | 第1次       | 第2次      | 第3次      | 第4次      | 第5次      | 第6次     | 第7次     | 第8次     | 第9次     |
|----------------------|--------------|-----------|----------|----------|----------|----------|---------|---------|---------|---------|
|                      |              | 10/12(土)  | 10/26(土) | 11/9(土)  | 11/30(土) | 12/14(土) | 1/25(土) | 2/8(土)  | 2/22(土) | 3/8(土)  |
| 合格発表日                |              | 10/16(水)  | 10/30(水) | 11/13(水) | 12/4(水)  | 12/18(水) | 1/29(水) | 2/12(水) | 2/26(水) | 3/12(水) |
| 学納金<br>納入期限<br>(1年次) | 入学金          | 10/31(木)  | 11/14(木) | 11/28(木) | 12/19(木) | 1/6(月)   | 2/13(木) | 2/27(木) | 3/13(木) | 3/27(木) |
|                      | 前期学費<br>後期学費 | 2025年8月末日 |          |          |          |          |         |         |         |         |

## 合格発表について

1. 合否判定の結果は郵送にて受験者宛に通知します。（合格発表日に発送）
2. 合否の校内およびホームページ上での掲示はありません。また電話による合否の問い合わせにはお答えできません。

## 入学手続きについて

1. 合格者は、指定の期日までに入学手続きを完了してください。  
（期日までに手続きが完了できない場合は、速やかに事務局までご連絡ください。放置されますと、合格を取り消すことがあります。）
- ① 入学金及び前期学費は指定金融口座に納入してください。本校窓口での受付はしていません。
- ② 誓約書・同意書を提出してください。（保証人については、本人代筆でも構いません）

## その他

1. 2025年3月31日までに辞退した場合、原則として入学金を除く学費（授業料・設備維持費）を返還します。
2. 期日までに学費の納入が困難な場合は、入学金・学生諸費用を除く学費（授業料・設備維持費）の分納が可能です。分納希望者は、合格通知を受け取り後、速やかに事務局までご相談ください。
3. 教科書代等学生諸費用は、入学前の3月上旬を期限として納めていただきます。詳細は2月上旬に連絡します。

## 10

## 学納金・諸費用

| 学 科        | 入学金<br>(入学時のみ) | 前期学費    |        | 後期学費    |        | 1 年次<br>合計 | 2 年次<br>合計 | 3 年次<br>合計 |
|------------|----------------|---------|--------|---------|--------|------------|------------|------------|
|            |                | 授業料     | 設備維持費  | 授業料     | 設備維持費  |            |            |            |
| 映像音響学科     | 220,000        | 450,000 | 90,000 | 450,000 | 90,000 | 1,300,000  | 1,080,000  |            |
| 電気通信工学科    | 220,000        | 450,000 | 90,000 | 450,000 | 90,000 | 1,300,000  | 1,080,000  |            |
| 食品生命科学科    | 220,000        | 450,000 | 90,000 | 450,000 | 90,000 | 1,300,000  | 1,080,000  |            |
| 建築工学科      | 220,000        | 450,000 | 90,000 | 450,000 | 90,000 | 1,300,000  | 1,080,000  |            |
| 建築工学研究科    | 220,000        | 370,000 | 90,000 | 370,000 | 90,000 | 1,140,000  |            |            |
| 測量環境工学科    | 220,000        | 450,000 | 90,000 | 450,000 | 90,000 | 1,300,000  | 1,080,000  |            |
| 二級自動車工学科   | 220,000        | 450,000 | 90,000 | 450,000 | 90,000 | 1,300,000  | 1,080,000  |            |
| 一級自動車工学研究科 | 220,000        | 450,000 | 90,000 | 450,000 | 90,000 | 1,300,000  | 1,080,000  |            |
| 国際情報学科     | 220,000        | 280,000 | 90,000 | 280,000 | 90,000 | 960,000    | 740,000    | 740,000    |
| 国際機械工学科    | 220,000        | 280,000 | 90,000 | 280,000 | 90,000 | 960,000    | 740,000    | 740,000    |
| 国際自動車工学科   | 220,000        | 280,000 | 90,000 | 280,000 | 90,000 | 960,000    | 740,000    | 740,000    |
| 進学準備学科     | 220,000        | 250,000 | 60,000 | 250,000 | 60,000 | 840,000    |            |            |

(単位：円)

※上記学納金以外に、教科書代、教材・教具費用、学生諸費用（同窓会費、補助教材費、体育関係費、保険代等）として下記の金額を入学前に納めていただきます。

※一級自動車工学研究科は、産業能率大学の併修料が必要となります。（詳しくは P.6「12 大学併修制度について」をご確認ください）

## 教科書代等学生諸費用（予定額）

| 学 科        | 1 年次    | 2 年次    | 3 年次    |
|------------|---------|---------|---------|
| 映像音響学科     | 240,000 | 150,000 |         |
| 電気通信工学科    | 190,000 | 150,000 |         |
| 食品生命科学科    | 130,000 | 150,000 |         |
| 建築工学科      | 240,000 | 150,000 |         |
| 建築工学研究科    | 120,000 |         |         |
| 測量環境工学科    | 130,000 | 150,000 |         |
| 二級自動車工学科   | 150,000 | 150,000 |         |
| 一級自動車工学研究科 | 140,000 | 150,000 |         |
| 国際情報学科     | 110,000 | 100,000 | 100,000 |
| 国際機械工学科    | 130,000 | 120,000 | 120,000 |
| 国際自動車工学科   | 140,000 | 120,000 | 120,000 |
| 進学準備学科     | 60,000  |         |         |

(単位：円)

※学校外活動保険及び結核検査代として、別途 2 万円程度が必要です。2 年次・3 年次についても、別途 1 万円程度が必要です。

※映像音響学科・電気通信工学科・食品生命科学科・建築工学科・建築工学研究科・国際情報学科・国際機械工学科は、入学時にノートパソコンが必要となります。スペック等については、2 月上旬に教科書代等学生諸費用とあわせて連絡させていただきます。

## 11

## 外国人留学生奨学金

## 1. 留学生奨学金

出願時に在留資格が「留学」である者は、**入学金を 10 万円減免**します。

入学金 22 万円 - 10 万円 = 12 万円

## 2. 日本語能力試験（JLPT）合格奨学金

入学前に日本語能力試験（JLPT）の N3 以上に合格している者は、**卒業まで半期毎の授業料を減免**します。

**N1 = 10 万円、N2 = 5 万円、N3 = 3 万円**

（例）N2 合格者：前期授業料 45 万円 - 5 万円 = 40 万円 ※授業料は学科によって異なります。

※入学後、上記該当試験に合格した者は次期授業料より減免します。

※出願時に日本語能力試験（JLPT）未取得で、入学までに合格した場合は、入試事務局までご連絡ください。

# 12

## 大学併修制度について（一級自動車工学研究科）

「大学併修制度」とは、専門学校入学と同時に大学の通信教育課程に入学し、専門学校卒業と同時に大学の卒業資格を取得できる制度です。本校一級自動車工学研究科では、産業能率大学通信教育課程と提携し、大学卒業の学位「学士」の取得を目指します。

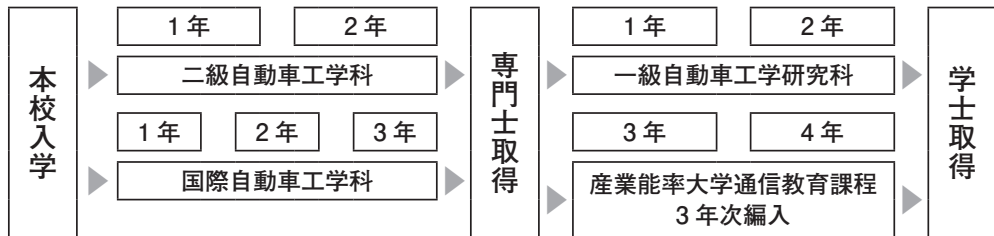

### ■併修料

一級自動車工学研究科に進学する場合、P.5にある学納金に加え、産業能率大学の併修料が必要となります。

| 産業能率大学    | 書類選考料   | 入学金     | 編入料     | 授業料      | 併修指導料   | 合計       |
|-----------|---------|---------|---------|----------|---------|----------|
| 3年次       | 10,000円 | 30,000円 | 20,000円 | 200,000円 | 30,000円 | 290,000円 |
| 4年次       | —       | —       | —       | 200,000円 | 30,000円 | 230,000円 |
| 2年間の併修料合計 |         |         |         |          |         | 520,000円 |

# 13

## 資格特典

| 学科         | 資格名                                    | 特典                                  | 通常（指定学科卒業生以外）                          |
|------------|--|-------------------------------------|--|
| 映像音響学科     | 舞台機構調整技能士（音響機構調整作業）                    | 入学後3級受験資格の取得<br>在学中に2級まで受験可能        | 2級：実務経験2年以上                            |
| 電気通信工学科    | 第二種電気工事士                               | 卒業と同時に取得                            | 特になし                                   |
| 建築工学科      | 1・2級電気工事施工管理技士※1<br>1・2級電気通信工事施工管理技士※1 | 卒業後実務経験<br>2級：2年で受験可能<br>1級：5年で受験可能 | 高校卒業後実務経験<br>2級：4年6か月以上<br>1級：11年6か月以上 |
|            | 一級建築士                                  | 卒業と同時に受験資格の取得<br>合格後実務経験4年で登録       | 高校卒業後実務経験7年以上<br>その後、二級取得後実務経験4年以上     |
|            | 二級建築士                                  | 卒業と同時に受験資格の取得<br>合格後すぐに登録           | 高校卒業後実務経験7年以上                          |
|            | 木造建築士                                  | 卒業と同時に受験資格の取得<br>合格後すぐに登録           | 高校卒業後実務経験7年以上                          |
| 測量環境工学科    | 1・2級建築施工管理技士※1                         | 卒業後実務経験<br>2級：2年で受験可能<br>1級：5年で受験可能 | 高校卒業後実務経験<br>2級：4年6か月以上<br>1級：11年6か月以上 |
|            | 測量士補                                   | 卒業と同時に取得                            | 特になし                                   |
|            | 測量士                                    | 卒業後実務経験2年で申請のみで取得                   | 特になし                                   |
|            | 1・2級土木施工管理技士※1                         | 卒業後実務経験<br>2級：2年で受験可能<br>1級：5年で受験可能 | 高校卒業後実務経験<br>2級：4年6か月以上<br>1級：11年6か月以上 |
|            | 1・2級管工事施工管理技士※1                        | 卒業後実務経験<br>2級：2年で受験可能<br>1級：5年で受験可能 | 高校卒業後実務経験<br>2級：4年6か月以上<br>1級：11年6か月以上 |
|            | 1・2級造園施工管理技士※1                         | 卒業後実務経験<br>2級：2年で受験可能<br>1級：5年で受験可能 | 高校卒業後実務経験<br>2級：4年6か月以上<br>1級：11年6か月以上 |
|            | 1・2級建設機械施工技士※1                         | 卒業後実務経験<br>2級：1年で受験可能<br>1級：5年で受験可能 | 高校卒業後実務経験<br>2級：4年6か月以上<br>1級：11年6か月以上 |
|            | 1・2級電気工事施工管理技士※1                       | 卒業後実務経験<br>2級：2年で受験可能<br>1級：5年で受験可能 | 高校卒業後実務経験<br>2級：4年6か月以上<br>1級：11年6か月以上 |
| 土地家屋調査士    | 卒業後午前の部（測量科目）の免除                       | 特になし                                |  |
| 二級自動車工学科   | 二級自動車整備士（総合）※2                         | 卒業後受験資格の取得 実技試験の免除<br>（2年有効）        | 高校卒業後実務経験1年以上<br>その後、三級取得後実務経験3年以上     |
| 国際自動車工学科   | 二級自動車整備士（総合）※2                         | 卒業後受験資格の取得 実技試験の免除<br>（2年有効）        | 高校卒業後実務経験1年以上<br>その後、三級取得後実務経験3年以上     |
| 一級自動車工学研究科 | 一級小型自動車整備士                             | 卒業後受験資格の取得 実技試験の免除<br>（2年有効）        | 二級取得後、実務経験3年以上                         |

※1 2016年度より、2級施工（管理）技士の学科試験は、実務経験を不要とし、一律17歳（高校2年生）で受験することができるようになりました。関連学科卒業などの条件により異なりますので、詳しくは各資格の主催団体HPなどでご確認ください。

※2 2026年度第2回自動車整備士登録試験（2027年3月実施）より新制度となります。

※必ず黒のボールペンを使用し自筆で丁寧に記入ください。  
 (消すことのできるボールペンは使用しないでください)

# 入学志願書記入例

岡山科学技術専門学校

## 入学志願書

西暦 2024 年 10 月 1 日

受験番号 ここには記入しないでください 202

外国人留学生入試  
該当するものに○をつけてください  
 ①. 専願 2. 併願

写真貼付欄  
 1. 6か月以内に撮影  
 2. 無背景、無帽  
 3. 本人単身胸から上  
 (縦4cm×横3cm)

希望学科 国際自動車工学科

入学試験日 10 月 12 日  
 (第 1 次入試)

併願校名 (合格発表日 西暦 年 月 日)

|                                 |                  |                                 |   |      |
|---------------------------------|------------------|---------------------------------|---|------|
| 氏名<br>(カタカナ)                    | グエン ヴァン アン       |                                 | 男<br>・<br>女(F)                                  |      |
|                                 | 氏名<br>(英字もしくは漢字) | NGUYEN VAN AN                   |   | An   |
| 生年月日                            | 西暦               | 2004 年 7 月 1 日 (満 20 歳)         | 国籍  | ベトナム |
|                                 | 電話               | (090) 〇〇×× - 〇〇××               |   |      |
| 本人<br>現住所                       | 〒                | 700 - 0942                      |   |      |
|                                 | 岡山県岡山市南区豊成1-2-3  |                                 |   |      |
| アパート・マンション名、部屋番号等               |                  | カギセン昭和町A棟101号室                  |   |      |
| 母国の<br>高等学校                     | 学校名              | NGUYEN HUE 高等学校 西暦 2022 年 6 月卒業 |   |      |
| 日本国内の<br>日本語学校                  | 学校名              | 岡南外国語                           | 学校 日本語 科<br>西暦 2024 年 3 月 卒業見込・修了見込・卒業・修了       |      |
| 日本国内の<br>最終学歴                   | 学校名              | 岡南外国語                           | 学校 進学準備 科<br>西暦 2025 年 3 月 卒業見込・修了見込・卒業・修了・中途退学 |      |
| 日本語能力試験 (JLPT) 該当するものに○をつけてください |                  | N1合格・N2合格・N3合格・なし               |   |      |

ここには記入しないでください

受付 / /

志 ( ) 料 ( ) 国 ( ) 卒 ( ) 成 ( ) 出 ( ) 在 ( ) 資 ( )  
 1 ( ) 2 ( ) 3 ( ) 4 ( )

願書にご記入いただいた個人情報、入学に関する案内の送付または電話での確認のみに使用し、ご本人の承諾無しに第三者に提供あるいは公表することはありません。

入学志願書に記入した日付を入れてください。

併願の場合は学校名と合格発表日を記入してください。

パスポートに記載されている英字もしくは漢字で記入してください。

日本語学校以降の学歴がある場合のみ記入してください。

はがれないようしっかり貼ってください。  
 ※裏面に志望学科と氏名を記入してください。

押印してください。  
 ハンコがない場合はサインを記入してください。

日本語能力試験 (JLPT) をお持ちの場合は、外国人留学生奨学金の対象になります。詳しくはP.5「11 外国人留学生奨学金」をご確認ください。



## 入学志願書

西暦 年 月 日

|      |                       |
|------|-----------------------|
| 受験番号 | ここには記入しないでください<br>202 |
|------|-----------------------|

|      |  |
|------|--|
| 志望学科 |  |
|------|--|

## 外国人留学生入試

該当するものに○をつけてください

1. 専願 2. 併願

## 写真貼付欄

1. 6か月以内に撮影
2. 無背景、無帽
3. 本人単身胸から上  
(縦4cm×横3cm)

|       |                |
|-------|----------------|
| 入学試験日 | 月 日<br>(第 次入試) |
|-------|----------------|

|      |                  |
|------|------------------|
| 併願校名 | (合格発表日 西暦 年 月 日) |
|------|------------------|

|    |                                 |                           |           |                             |                   |
|----|---------------------------------|---------------------------|-----------|-----------------------------|-------------------|
| 本人 | 氏名<br>(カタカナ)                    |                           |           |                             | 男(M)<br>・<br>女(F) |
|    | 氏名<br>(英字もしくは漢字)                |                           |           |                             |                   |
|    | 生年月日                            | 西暦 年 月 日 (満 歳)            | 国籍        |                             | 電話 ( ) -          |
|    | 現住所                             | 〒 -<br>アパート・マンション名、部屋番号 等 |           |                             |                   |
|    | 母国の<br>高等学校                     | 学校名                       | 西暦 年 月 卒業 |                             |                   |
|    | 日本国内の<br>日本語学校                  | 学校名                       | 学校 科      | 西暦 年 月 卒業見込・修了見込・卒業・修了      |                   |
|    | 日本国内の<br>最終学歴                   | 学校名                       | 学校 科      | 西暦 年 月 卒業見込・修了見込・卒業・修了・中途退学 |                   |
|    | 日本語能力試験 (JLPT) 該当するものに○をつけてください | N1合格 ・ N2合格 ・ N3合格 ・ なし   |           |                             |                   |

|                        |        |   |
|------------------------|--------|---|
| ここには<br>記入しないで<br>ください | 受付 / / | 志 ( ) 料 ( ) 国 ( ) 卒 ( ) 成 ( ) 出 ( ) 在 ( ) 資 ( ) |
|                        |        | 1 ( ) 2 ( ) 3 ( ) 4 ( )                         |

願書にご記入いただいた個人情報は、入学に関する案内の送付または電話での確認のみに使用し、ご本人の承諾無しに第三者に提供あるいは公表することはいたしません。



# 年間スケジュール

オープンキャンパス/  
出願締切日/入学試験日

| 2024年 |       |              |
|-------|-------|--------------|
| 4月    | 13(土) | オープンキャンパス    |
|       | 27(土) | オープンキャンパス    |
| 5月    | 11(土) | オープンキャンパス    |
|       | 25(土) | オープンキャンパス    |
| 6月    | 8(土)  | オープンキャンパス    |
|       | 15(土) | オープンキャンパス    |
|       | 22(土) | オープンキャンパス    |
| 7月    | 6(土)  | オープンキャンパス    |
|       | 13(土) | オープンキャンパス    |
|       | 20(土) | オープンキャンパス    |
|       | 27(土) | オープンキャンパス    |
| 8月    | 3(土)  | オープンキャンパス    |
|       | 24(土) | オープンキャンパス    |
| 9月    | 14(土) | オープンキャンパス    |
|       | 28(土) | オープンキャンパス    |
| 10月   | 7(月)  | 第1次入学試験出願締切日 |
|       | 12(土) | 第1次入学試験      |
|       | 19(土) | オープンキャンパス    |
|       | 21(月) | 第2次入学試験出願締切日 |
|       | 26(土) | 第2次入学試験      |
| 11月   | 5(火)  | 第3次入学試験出願締切日 |
|       | 9(土)  | 第3次入学試験      |
|       | 16(土) | オープンキャンパス    |
|       | 25(月) | 第4次入学試験出願締切日 |
|       | 30(土) | 第4次入学試験      |
| 12月   | 9(月)  | 第5次入学試験出願締切日 |
|       | 14(土) | 第5次入学試験      |
|       | 21(土) | オープンキャンパス    |
|       | 28(土) |              |
|       | ↓     | 出願受付はできません   |
| 2025年 | 5(日)  |              |
| 1月    | 20(月) | 第6次入学試験出願締切日 |
|       | 25(土) | 第6次入学試験      |
| 2月    | 1(土)  | オープンキャンパス    |
|       | 3(月)  | 第7次入学試験出願締切日 |
|       | 8(土)  | 第7次入学試験      |
|       | 17(月) | 第8次入学試験出願締切日 |
|       | 22(土) | 第8次入学試験      |
| 3月    | 3(月)  | 第9次入学試験出願締切日 |
|       | 8(土)  | 第9次入学試験      |
|       | 29(土) | オープンキャンパス    |

受験票

受験番号

202

●太枠の中をご記入ください。

該当するものを○で囲んでください。

外国人留学生入試

1. 専願

2. 併願

氏名  
(カタカナ)

志望学科

入学試験日

月

日

(第 次入試)

受験会場

岡山科学技術専門学校 昭和町校舎

開場時間

9:00

試験開始時間

10:00

注意事項

- ①試験当日は試験開始10分前までに受験教室に入室のこと。
- ②当日は係員の指示に従うこと。
- ③当日は駐車場がないため、自動車、バイクでの来校は不可。
- ④受験票、筆記用具を持参のこと。
- ⑤交通事情等により遅刻のおそれがある場合は、至急入試事務局に連絡すること。
- ⑥携帯電話は受験会場を出るまで使用できません。

キ  
リ  
ト  
リ  
線

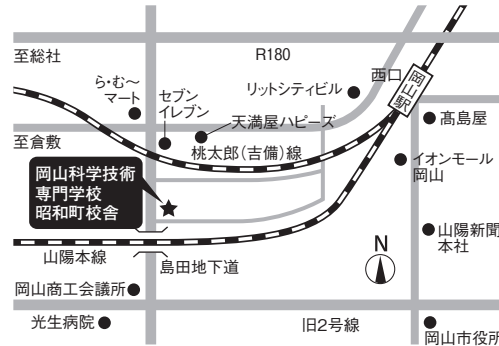

本受験票送付により受験料(¥20,000)の領収書にかえさせていただきます。

【お問い合わせ】

岡山科学技術専門学校

0120-45-7171

入試事務局 〒700-0032 岡山市北区昭和町 8-10

※裏面を必ずお読みください。

切り取らないでください

受験票(控)

受験番号

202

●太枠の中をご記入ください。

該当するものを○で囲んでください。

外国人留学生入試

1. 専願

2. 併願

氏名  
(カタカナ)

志望学科

入学試験日

月

日

(第 次入試)

# 《試験時間割》

(適性試験・日本語試験) 10:00～11:20

(面接) 11:30～

キ  
リ  
ト  
リ  
線

----- 切り取らないでください -----

岡山科学技術専門学校

入試事務局

 **0120-45-7171**

昭和町校舎

〒700-0032 岡山市北区昭和町8-10

TEL 086-255-7171 FAX 086-255-7093

高柳校舎

〒700-0034 岡山市北区高柳東町7-15

TEL 086-255-4822 FAX 086-255-5452

<https://www.oist.ac.jp>  
[info@mail.oist.ac.jp](mailto:info@mail.oist.ac.jp)